３D-CAD 入門講習会 12-1 月開催案内

開催日程：　2023 年 11 月 22（水）13：30～16：30
2023 年 12 月 21（木）13：30～16：30
2024 年 1 月 26（金）13：30～16：30

講習内容：代表的な 3D モデリング(3D-CAD/CAM)ソフトウエアである AutoDesk 社の Fusion360 を用いて、3D プリンターや 3 次元加工機による造形・パーツ製作に必要な3次元設計図面の作り方を、実際に各自のPCを使いながらその基本を実習します。

受講対象：3D-CAD/CAMソフトウエア 初心者の方（教職員、大学院生、学部4回生）

定　　員：６名まで

会　　場：文理融合型研究棟　2階　機械工作ステューデントショップ（206号室）　（豊中）
Google Map　http://goo.gl/rwJPFU

申込方法：①下記の申込み受付アドレスあてに必要事項（氏名、メールアドレス、内線番号、職名または学年、所属研究室）をご記入の上、
kousaku_techcourse#reno.osaka-u.ac.jp
まで送付ください（#を@マークに変更）。
②研究設備・機器共通予約システム経由でオンライン予約（講習会・セミナー）
https://www.opf.osaka-u.ac.jp/

担当者から受付確認ならびに受講の可否について折り返し連絡いたします。
※当日体調不良の場合は、出席を控えるようお願いします。

締め切り：開催日の前々日まで（土日祝除く）

備　　考：Fusion360をインストールしたPC、マウスをご持参ください。Fusion360は、AutoDesk社ウェブサイトよりダウンロードできアカデミック無償利用が可能です。
https://www.autodesk.co.jp/products/fusion-360/students-teachers-educators
（教育機関/教員・学生向け製品の使用資格と条件 https://www.autodesk.co.jp/education/joken）
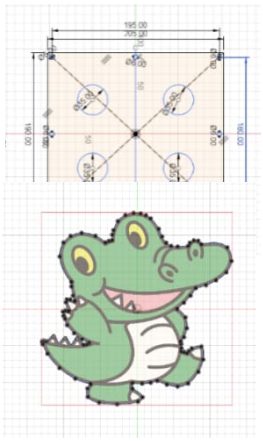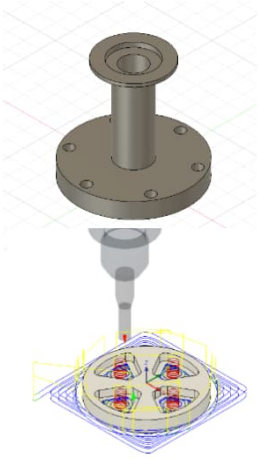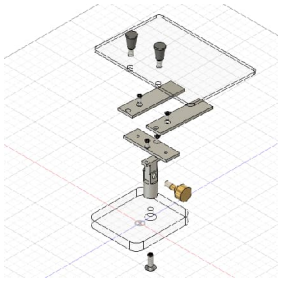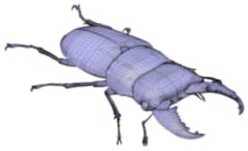
問い合わせ先　kousaku_techcourse#reno.osaka-u.ac.jp (#を@に変更)　：担当　林・宮本